



FATADA SUD

1:75

LEGENDA

- învelitoare din tablă plană fâltuită
- pazie din scândură geluită
- jghebur din tablă zincată, culoare gri antracit
- stâlp din lemn 12x12cm culoare stejar închis
- placaj din scândură geluită cu șipci (3x3cm) la rostrui culoare stejar închis
- balustradă din fier forjat culoare neagră
- placaj din piatră naturală

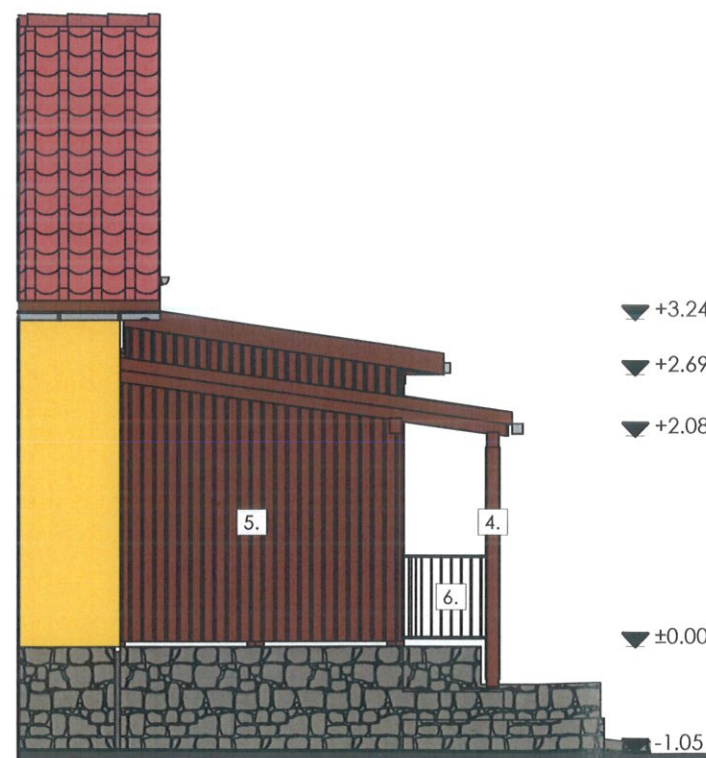

FATADA NORD

1:75



FATADA VEST

1:75



B.I.A. GÁL ZOLTÁN
BROU INDIVIDUAL DE ARHITECTURĂ
C.I.F. 31083901
Tg. Secuiesc, jud. Covasna
str. Progresului, nr.10, ap. 3
(+4)0 744 845 508
bia.galzoltan@yahoo.com

Data:	Beneficiar:	Adresă beneficiar:	Revizor:
iun. 2025	TAMÁS SÁNDOR, TAMÁS ANNA MARIA	mun. Târgu Secuiesc, str. Fortyogó, nr. 22, jud. Covasna	00
Nr. proiect:	Titlu proiect:	Amplasament:	Faza:
GZ 122	CONSTRUIRE TERASA ACOPERITĂ	mun. Târgu Secuiesc, str. Fortyogó, nr. 22, jud. Covasna	D.T.A.C.
șef proiect	arh. Gál Zoltán	Titlu planșă:	Scara:
proiectat	arh. Gál Zoltán	FAȚADE	1:75
desenat	arh. Gál Zoltán		Nr. planșă:
			ARH.04

clasa de importanta conform P100-1/2013: IV
categoria de importanta conform HG 766/1997: D
seismicitate conform P100-1/2013: ag = 0.25 g; Tc = 1,00 s